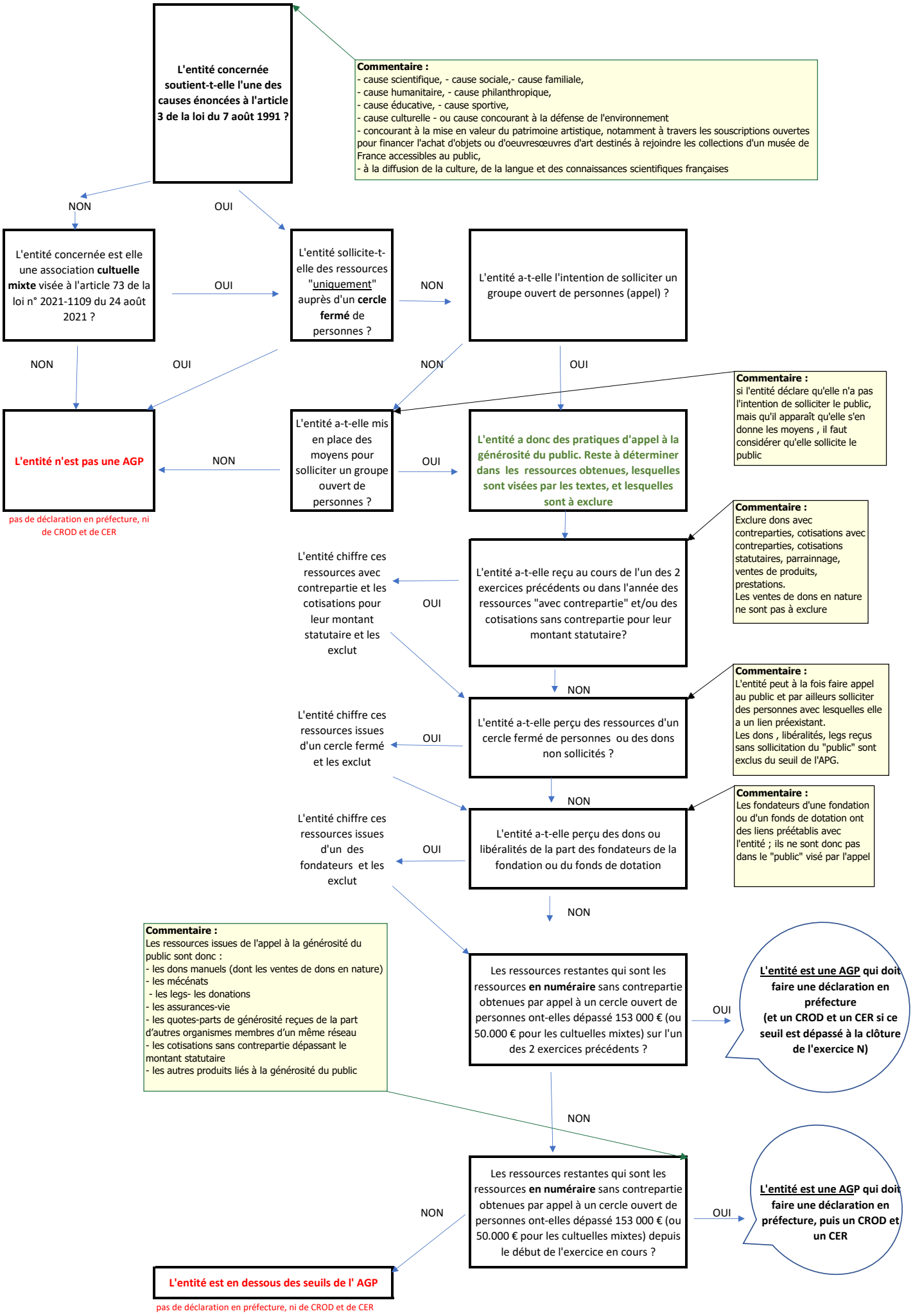ARBRE DE DECISION pour DETERMINER si une ENTITE fait ou non APPEL à la GENEROSITE du PUBLIC au sens de l'article 3 de la loi du 7 août 1991 modifiée par la loi 2021-875 du 1er juillet 2021